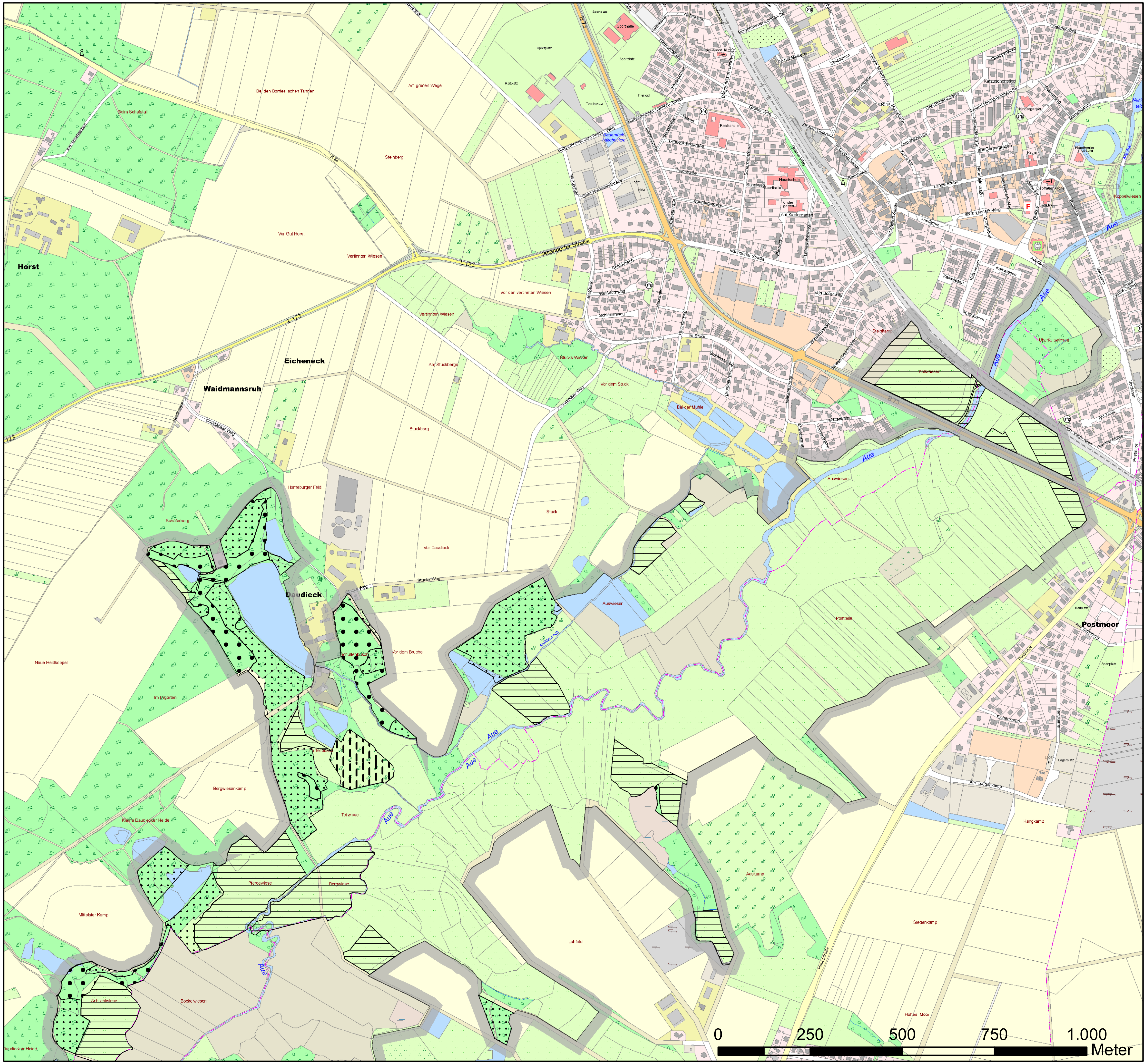

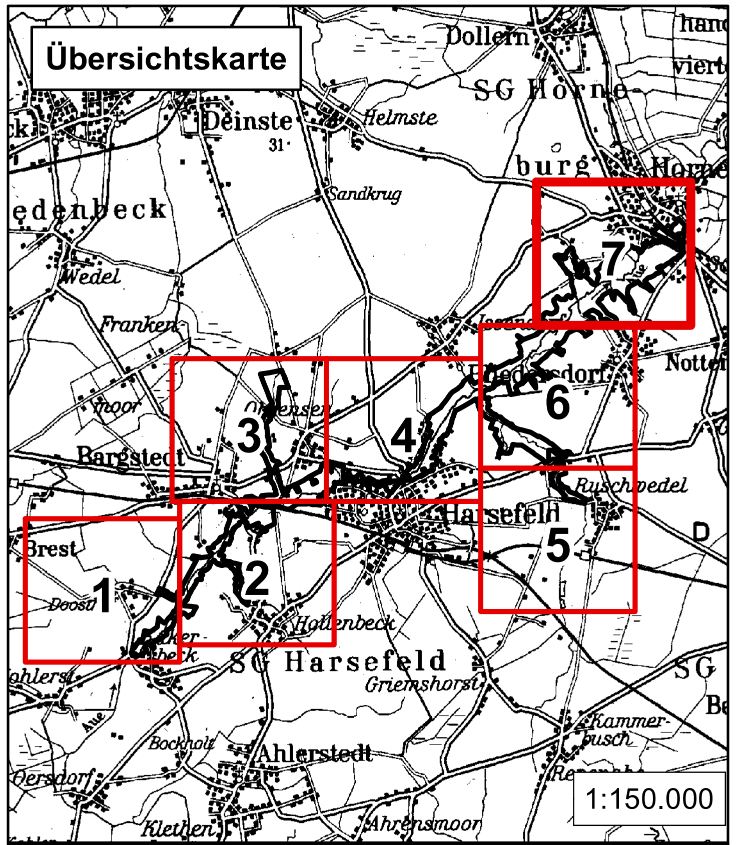

Karte zur Verordnung des Landkreises Stade über das

Naturschutzgebiet

"Aueniederung und Nebentäler"

in den Gemeinden Ahlerstedt und Bargstedt
sowie im Flecken Harsefeld, Samtgemeinde Harsefeld und
in den Gemeinde Bliedersdorf und Horneburg,
Samtgemeinde Horneburg,
Landkreis Stade

Blatt 7 von 7

ENTWURF 15.11.2017

Stade, den XX.XX.2018

Roesberg
Landrat

Legende

- Grenze des Naturschutzgebietes
- Günland gem. § 4 (8) der Verordnung
- Wald gem. § 4 (6) Nr. 1 u. 2 der Verordnung
- Wald gem. § 4 (6) Nr. 5 der Verordnung
- Obstkulturen gem. § 4 (10) der Verordnung

Maßstab 1:10.000

N

Quelle: Auszug aus den Geobasisdaten der
Niedersächsischen Vermessungs- und Katasterverwaltung © 2017
LGLN