

ANSICHT SÜD-WEST

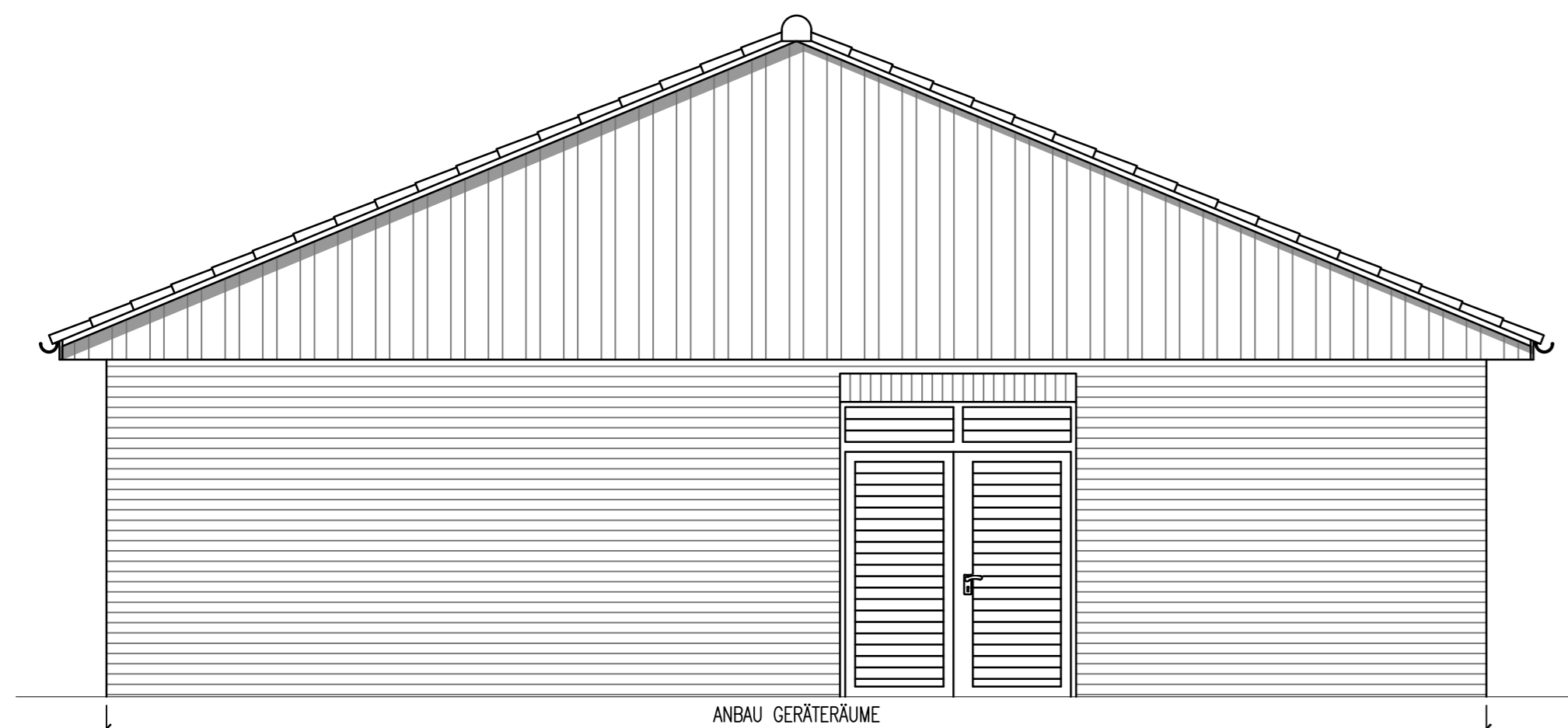

ANSICHT NORD-WEST



ANSICHT SÜD-OST



ANSICHT NORD-OSTEN

LEGENDE:		
INDEX:	DATUM/GEZ.:	ÄNDERUNG / ERGÄNZUNG:
A
B
C

- AUSFÜHRUNG:**
- Alle Brüstungs- und Türhöhen sind von OKFF bemessen!
 - Alle Brüstungshöhen = OK ROH-BRÜSTUNG!
 - Alle Öffnungsbreiten von Fenster und Türen sind Rohbaumasse
 - Genaue Angabe gemäß örtlicher Bauleitung!
 - Alle Maße sind vor Baubeginn zu prüfen!
 - Alle Angaben der Statik sind zu beachten! (angegebene statische Hinweise dienen der Orientierung)
 - Alle Angaben der Baugenehmigung sind zu beachten!
 - Dehnungsfugen sind nach Vorschrift in Abstimmung mit der Bauleitung vorzusehen!
 - Alle Fundamente sind frostfrei zu gründen!

- BAUTEILBESCHREIBUNG**
- Pfettendach**
- Bedachung wie Bestandsdach
 - Dachlattung 4,0x6,0cm
 - Konterlattung 4,0x6,0cm
 - Dachunterspannbahn
 - Sparren 6,0x24,0cm

- AUSSENWAND GERÄTERÄUME:**
- 11,5 cm Verblendmauerwerk
 - 4,0 cm Luftschicht
 - 1,6 cm DWD-Platte
 - 6,0/20,0cm KVH-Ständerwerk gem. Statik
 - 1,5 cm OSB-Platte

- AUSSENWAND CLUBRAUM:**
- 11,5 cm Verblendmauerwerk
 - 4,0 cm Luftschicht
 - 1,6 cm DWD-Platte
 - 6,0/20,0cm KVH-Ständerwerk gem. Statik mit zwischenliegender 20,0 cm Mineralwolle-dämmung WL 035
 - 1,5 cm OSB-Platte
 - 1,25 cm Gipskarton

- INNENWAND:**
- Kalksandstein Abmessungen und Güte entspr. der Statik
 - 1,5 cm Kalkgipsputz Kalkanteil >70%, in Feuchträumen alternativ Kalkzementputz

- SOHLE GERÄTERÄUME:**
- 1,0 cm Bodenbelag oder Epoxidharzstrich
 - 9,0 cm Verbundzementestrich
 - 0,4 cm Bodenabdichtung V60S4
 - 16,0 cm Stahlbetonsohle gem. Statik
 - 40x90 cm Frostschräge gem. Statik
 - 5,0 cm Sauberkeitsschicht

- SOHLE CLUBRAUM:**
- 1,0 cm Bodenbelag
 - 6,0 cm Zementestrich
 - Polyethylenfolie 0,25mm
 - 8,0 cm Polystyrol
 - PS-Partikelschaum (WGL 035)
 - 0,4 cm Bodenabdichtung V60S4
 - 16,0 cm Stahlbetonsohle gem. Statik
 - 5,0 cm Sauberkeitsschicht

- PLANZEICHENERKLÄRUNG:**
- MAUERWERK KALKSANDSTEIN
 - VERBLENDMAUERWERK
 - DÄMMUNG
 - STAHLBETON
 - HARTSCHAUMDÄMMUNG
 - ZEMENTESTRICH
 - HOLZRAHMENBAUWAND

BAUVORHABEN:

AN-UND UMBAU DES VORH. UMKLEIDEGEBÄUDES BLUMENTHAL

BAUHERR:

SG HORNEBURG
LANGE STR. 47-49
21640 HORNEBURG

NUMMER: MASSTAB: GRÖSSE: ZEICHNET: DATUM:
 AF04 M 1:50 880x507 S.Kruschewski 05.03.2020

PLAN:
ANSICHTEN

AUSFÜHRUNG

BAUHERR: ARCHITEKTEN:

 Unterschrift, Datum Unterschrift, Datum

ARCHITEKTEN HORNEBURG

JENS WILKE BDA
 VORDAMM 14
 21640 HORNEBURG
 04163/3147 Fax 2696
 J.Wilke@Stadtfondus-Horneburg.de

FLORIAN KISSING
 QUAPPENSTIEG 7
 21640 HORNEBURG
 04163/808412 Fax 808477
 info@WKissing.de